

Legende Planung

	Baum Neupflanzung
	Baumbestand
	Baumbestand gemäß Shape-Daten (aktueller Stand)
	Baumfällung
	Baum vor Ort bereits nicht mehr vorhanden
	Baumerhalt in derzeitigem Planungsstadium noch unklar, ggf. Fällung und Neupflanzung an gleichem Standort
	Flurstücksnummer /-grenze
	Gebäude aus Stadtkarte
	Borde aus Stadtkarte
	Borde geplant
	Gleisachsen
	Markierungen
	Hochspannungsmast (Ergänzung aus GIS-Daten)
	Fahrbahn
	straßenbündiger Bahnkörper
	besonderer Bahnkörper
	Haltestellenwartefläche
	Gehweg
	ruhender Verkehr
	Grünfläche
	Radfahrstreifen
	Radweg
	gemeinsamer Geh- und Radweg
	Einschnitt
	Damm

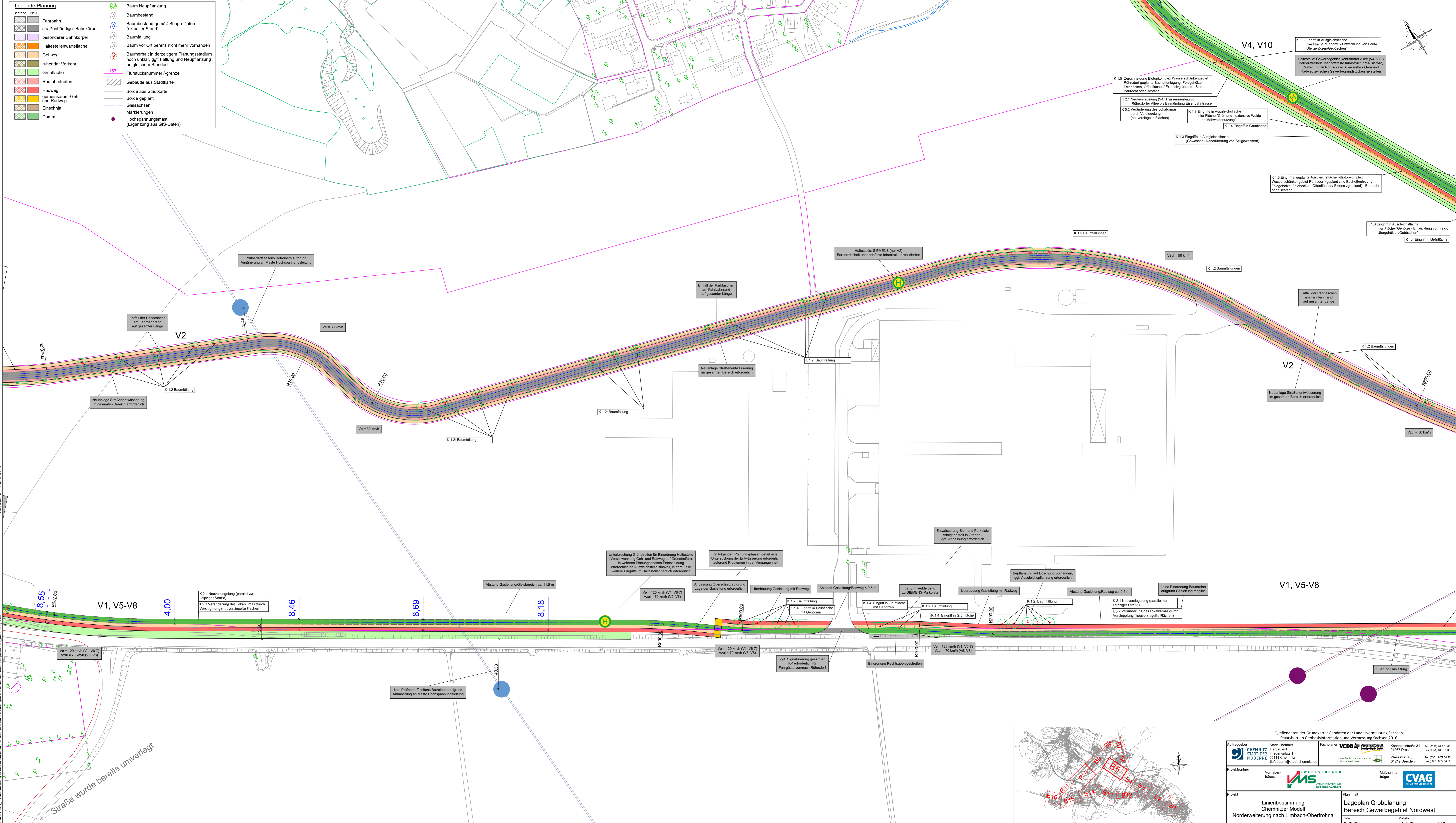

Projekt: 153 - Verkehrsplanung im Bereich Nordwest Chemnitz
 Auftraggeber: Stadt Chemnitz
 Projektbeginn: 03/2022

Quellendaten der Grundkarte: Geodaten der Landesvermessung Sachsen Staatsbetrieb Geobasisinformation und Vermessung Sachsen 2016

Auftraggeber: Stadt Chemnitz Tiefbauamt Friedensplatz 1 09111 Chemnitz tiefbauamt@stadt-chemnitz.de	Planpartner: VCD B Verkehrsclub Dresden VMS Verkehrsverein Mittelsachsen	Medizinischer Träger: CVAG Chemnitz	Kontakt: Könnertstraße 31 01067 Dresden Tel: (0351) 48 23 00 Fax: (0351) 48 23 04 Wasserstraße 8 01219 Dresden Tel: (0351) 8 77 34 00 Fax: (0351) 8 77 34 00
---	---	--	---

Projekt: Linienbestimmung Chemnitzer Modell Norderweiterung nach Limbach-Oberfrohna
Planinhalt: Lageplan Grobplanung Bereich Gewerbegebiet Nordwest
Datum: 03/2022
Maststab: 1:1000
Blatt: 5

