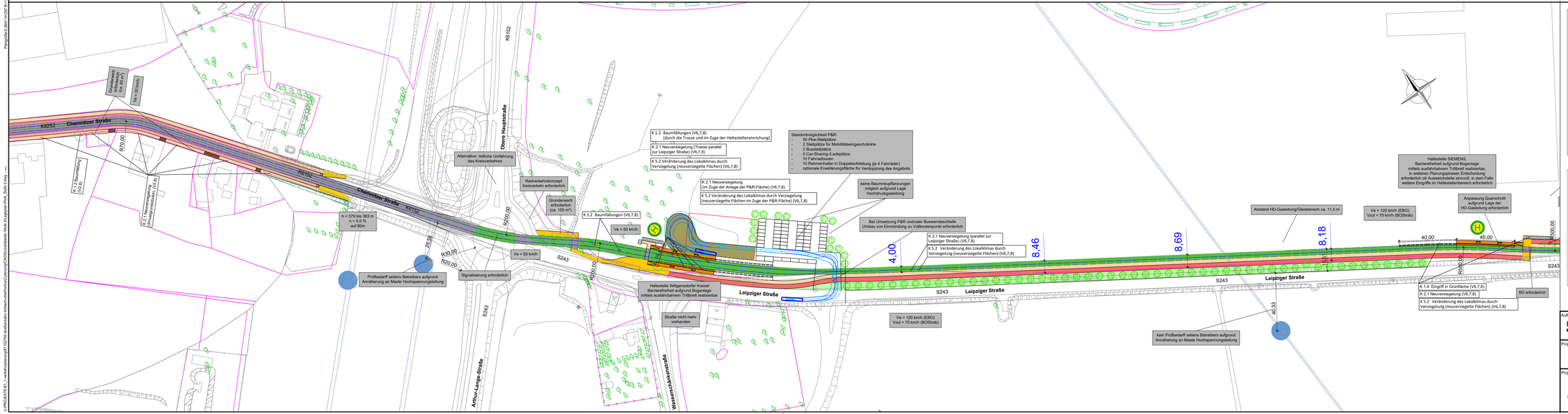


## Legende Planung

| Bestand | Neu | |
|---|---|---|
| | | Fahrbahn |
| | | straßenbündiger Bahnkörper |
| | | besonderer Bahnkörper |
| | | Haltestellenwartefläche |
| | | Gehweg |
| | | ruhender Verkehr |
| | | Grünfläche |
| | | Radfahrstreifen |
| | | Radweg |
| | | gemeinsamer Geh- und Radweg |
| | | Einschnitt |
| | | Damm |
| | | Baum Neupflanzung |
| | | Baumbestand |
| | | Baumbestand gemäß Shape-Daten (aktueller Stand) |
| | | Baumfällung |
| | | Baum vor Ort bereits nicht mehr vorhanden |
| | | Baumerhalt in derzeitigem Planungsstadium noch unklar, ggf. Fällung und Neupflanzung an gleichem Standort |
| | 153 | Flurstücksnummer /-grenze |
| | | Gebäude aus Stadtkarte |
| | | Borde aus Stadtkarte |
| | | Borde geplant |
| | | Gleisachsen |
| | | Markierungen |
| | | Hochspannungsmast (Ergänzung aus GIS-Daten) |

Quellendaten der Grundkarte: Geodaten der Landesvermessung Sachsen
Staatsbetrieb Geobasisinformation und Vermessung Sachsen 2016


Auftraggeber: Stadt Chemnitz
CHEMNITZ STADT DER MODERNE
Tiefbauamt
Friedensplatz 1
09111 Chemnitz
tiefbauamt@stadt-chemnitz.de

Fachplaner: VCDB VerkehrsConsult Dresden-Berlin GmbH
Königstreppe 11
01067 Dresden
Tel. (0351) 48 2 31 00
Fax (0351) 48 2 31 09
Wasastraße 8
01219 Dresden
Tel. (0351) 8 77 34 20
Fax (0351) 8 77 34 46

Projektpartner
Vorhabenträger: ZWECKVERBAND VMS WASSERVERSORGUNG MITTELSACHSEN
Maßnahmeträger: CVAG CHEMNITZER VERKEHRS-AG


Projekt: Linienbestimmung
Chemnitzer Modell
Norderweiterung nach Limbach-Oberfrohna

Planinhalt: Lageplan Feinplanung
Bereich Wittgensd. Kreisel/Chemn. Str.

Datum: 03/2022
Maßstab: 1:1000
Blatt 8